’1. számú melléklet

MÁV HÉV

1087 Budapest, Könyves Kálmán krt. 54-60.

Pomáz
belterület

ALAPRAJZ

a 2732/12 helyrajzi szám HÉV állomás épületében lévő üzlet helyiségről

Üzlet helyiség területe: 20,81 m2
Vizesblokk területe: 2,16 m2
Összes hasznos terület: 22,97 m2

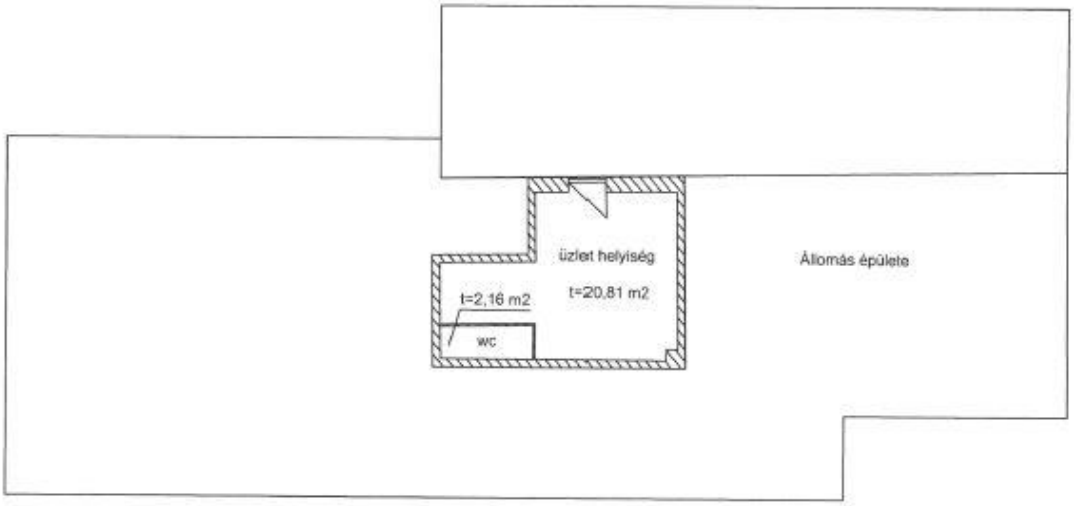

Budapest, 2020.02.03.

Készítő: .....

Szabó Gábor
földmérő mérnök
földmérő ig: 4119/2011
IRM: 2281/2016

’1. számú melléklet
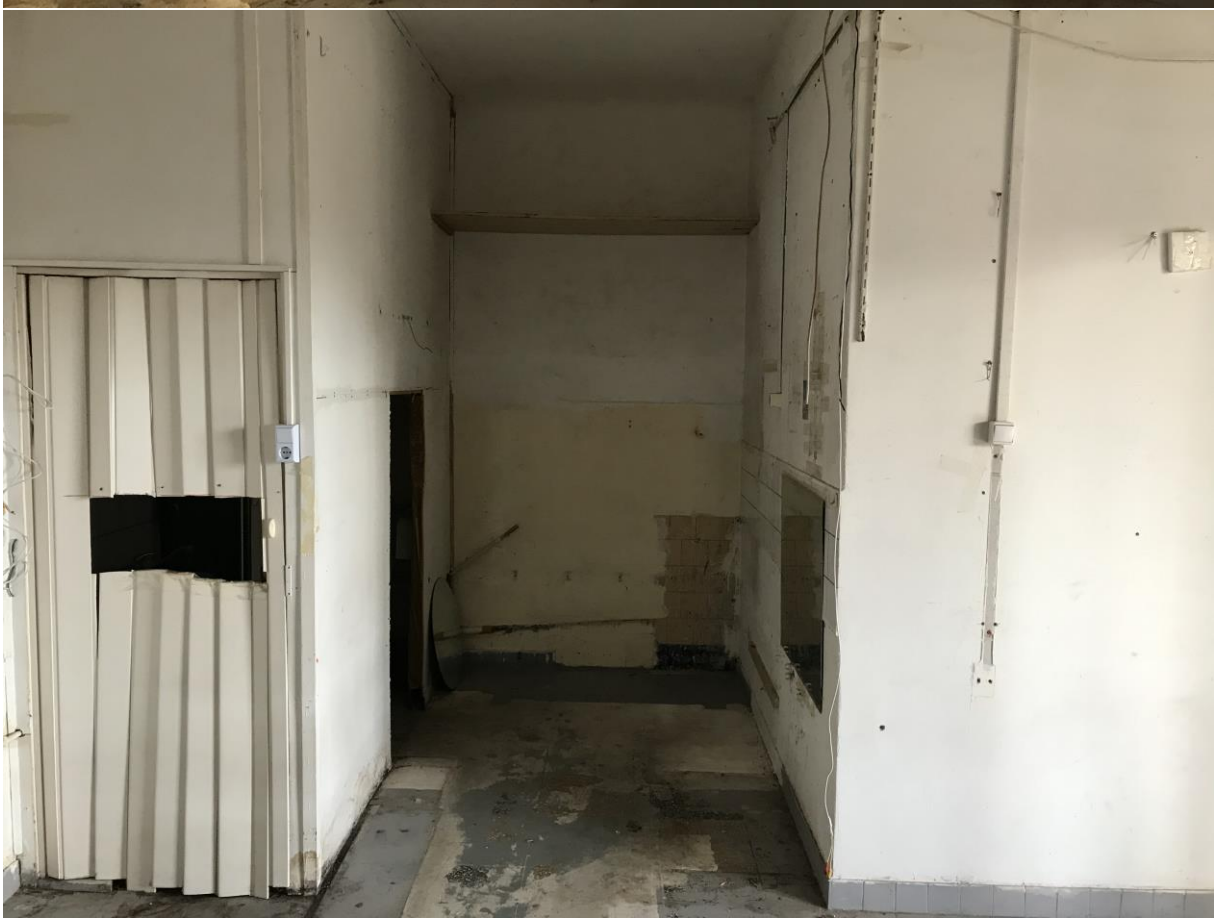
’1. számú melléklet